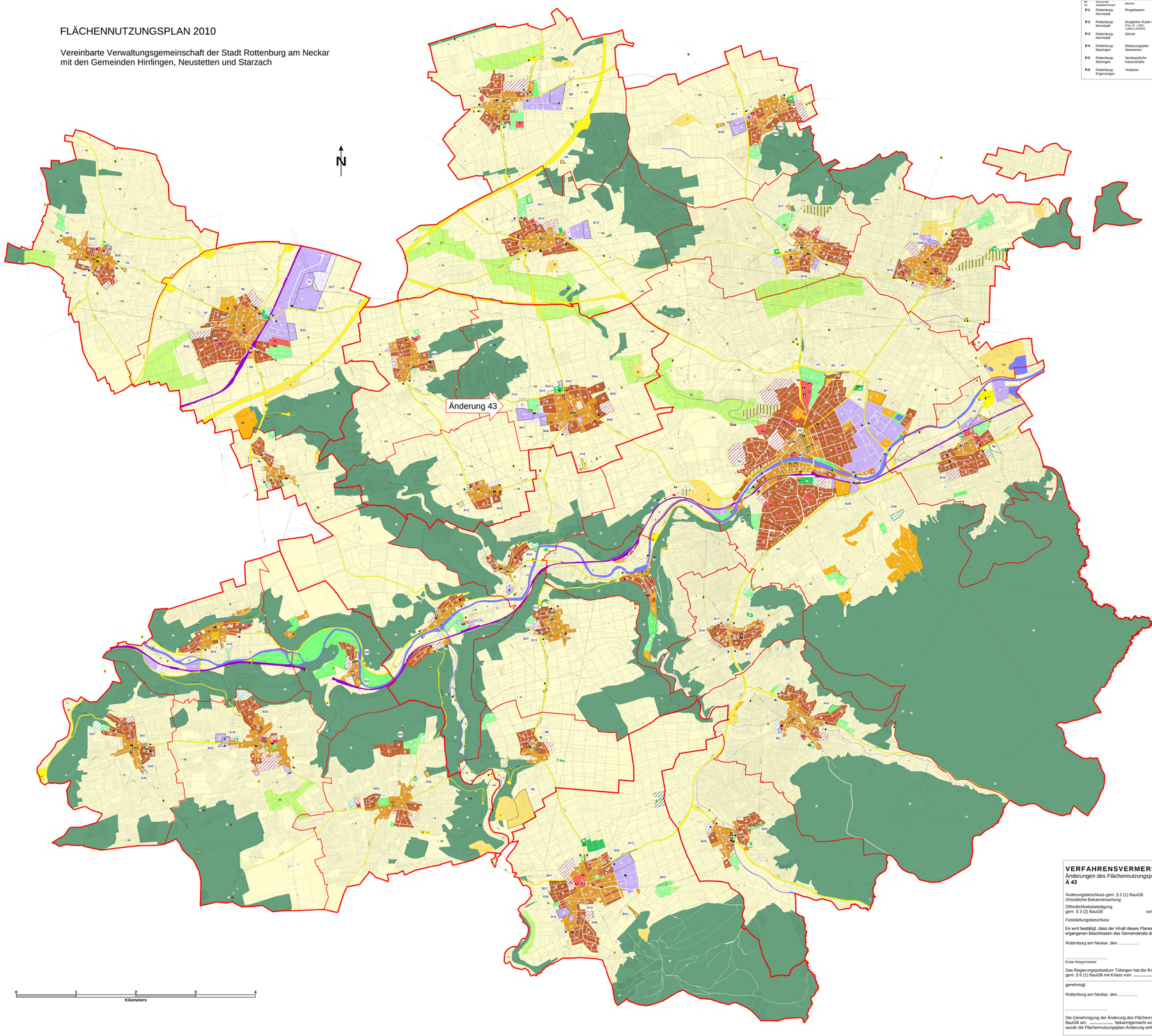
FLÄCHENNUTZUNGSPLAN 2010

Vereinbarte Verwaltungsgemeinschaft der Stadt Rottenburg am Neckar
mit den Gemeinden Hirrlingen, Neustetten und Starzach



Redaktionelle Änderungen

Ä/ Nr.	Gemeinde-Stadtteil/Ortsteil	Bereich	Darstellung im rechtswirksamen FNP	Beschlüssige Darstellung im FNP (Änderung)	Rechtswirksam seit
R 1	Rottenburg-Kernstadt	Ringelwiesen	Grünfläche-Sportplatz Planung	Grünfläche-Sportplatz	23.12.2010
R 2	Rottenburg-Kernstadt	Burgäcker Äußle II (RSt.Nr. 11061,11062,11063)	Wohnbaufläche	Wohnbaufläche-Planung	23.12.2010
R 3	Rottenburg-Kernstadt	Dürrka	Wohnbaufläche	Mischbaufläche	23.12.2010
R 4	Rottenburg-Baisingen	Bebauungsplan Seewiesen	Grünfläche-Parkanlage	Landwirtschaftliche Fläche	23.12.2010
R 5	Rottenburg-Baisingen	Nordwestliche Kalserstraße	Landwirtschaftliche Fläche	Wohnbaufläche	23.12.2010
R 6	Rottenburg-Ergenzingen	Hofäcker	Geplante Wohnbaufläche	Wohnbaufläche	23.12.2010

Flächennutzungsplan-Fortschreibung rechtswirksam seit 28.06.2001

Rechtswirksame Teiländerungen

Ä/ Nr. der Änderung	Gemeinde-Stadtteil/Ortsteil	Gebietsbereich	Rechtswirksam seit
Ä 1	Rottenburg-Kernstadt	Lindele-Nord	19.05.2006
Ä 2	Rottenburg-Baisingen	Däcker	19.05.2006
Ä 3	Rottenburg-Ergenzingen	Ergenzingen-Ost - Erweiterung	19.05.2006
Ä 4	Rottenburg-Hailfingen	Beim Schelmenwasen	19.05.2006
Ä 5	Rottenburg-Kiebingen	Allmandäcker	19.05.2006
Ä 6	Rottenburg-Kiebingen	Spitzäcker	19.05.2006
Ä-7	Rottenburg-Kernstadt	Stadtgasse	Nicht genehmigt
Ä 8	Rottenburg-Kernstadt	Eugen-Bolz-Platz	19.05.2006
Ä 9	Rottenburg-Frommenhausen	Steinbruch - Erweiterung	19.05.2006
Ä 10	Rottenburg-Obernau	Unter dem Remminghelmer-Weg	Nicht genehmigt
Ä 11	Rottenburg-Obendorf	Ortsmitte	19.05.2006
Ä 12	Hirrlingen	Brückäcker	19.05.2006
Ä 13	Hirrlingen	Hinter der Kirche II	19.05.2006
Ä 14	Hirrlingen	Wiesenäcker - Erweiterung	19.05.2006
Ä 15	Neustetten-Neilingsheim	Mühlsteig	19.05.2006
Ä 16	Neustetten-Remmingsheim	Holderäcker	19.05.2006
Ä-17	Neustetten-Wolfenhausen	Dürrgen	Nicht genehmigt
Ä 18	Starzach-Bierlingen	Stumpacher Weg	19.05.2006
Ä 19	Starzach-Börstingen	Toracker	19.05.2006
Ä 20	Starzach-Felldorf	Südlich der Kapellenstraße	19.05.2006
Ä 21	Rottenburg-Seebronn	Festplatz	19.05.2006
Ä 22	Starzach-Sulzau	Breite/Wilhaustraße	19.05.2006
Ä 23	Neustetten-Remmingsheim	Beim Friedhof	19.05.2006
Ä 23/1	Neustetten-Remmingsheim	Beim Friedhof	08.07.2016
Ä 24	Rottenburg-Oettingen	Landschaftsgarten	14.02.2014
Ä-25	Starzach-Bierlingen	Stumpach - Verfahren aufgehoben, Beschluss vom 20.12.2011	/.
Ä 26	Starzach-Wachendorf	Fleischeuenergebiet	14.02.2014
Ä 27	Rottenburg-Ergenzingen	Ergenzingen-Ost, 1. Erweiterung	14.02.2014
Ä-28	Rottenburg-Weiler	Siebentälerstraße (geht Ä 27)	/.
Ä-29	Rottenburg-Kernstadt	Gewerbepark Dätzweg (geht Ä 28)	/.
Ä 30	Hirrlingen	Solarfläche beim Sportgelände	
Ä 31	Rottenburg-Wendelsheim	Fleckenäcker-Erweiterung	25.11.2016
Ä 32	Rottenburg-Frommenhausen	Steinbruch	
Ä 33	Neustetten-Remmingsheim	Bondorfer Teich	16.10.2015
Ä 34	Starzach-Felldorf	Lange Straße	16.10.2015
Ä 35	Starzach-Bierlingen	Erweiterung GE Stumpacher Weg	
Ä 36	Rottenburg-Kernstadt	Gärtnerei Anima	25.11.2016
Ä 37	Starzach-Felldorf	Sportplatz Felldorf	17.11.2017
Ä 38	Hirrlingen	Bibis, 4. Änderung	09.08.2018
Ä 39	Rottenburg-Ergenzingen	Hölzweg, 2. Erweiterung	
Ä 40	Starzach-Bierlingen	Bühne	
Ä 41	Rottenburg-Seebronn	Kindertraus	
Ä 42	Rottenburg-Kernstadt	Dätzweg II	
Ä 43	Neustetten-Remmingsheim	Erweiterung GE Hauser Feld	

Berichtigungen nach § 13a BauGB

Ä/ Nr.	Gemeinde-Stadtteil/Ortsteil	Baugebiet/ Bereich	Darstellung im rechtswirksamen FNP	Ist/Art der Darstellung als FNP	Bemerkungen	Rechtswirksam seit
B 1	Rottenburg-Kernstadt	Siebenlinden III	SO-Planung	SO-Bestand	Bebauungsplan rechtsverbindlich seit 06.07.2001,	22.06.2012
B 2	Rottenburg-Kernstadt	Kreuzerfeld-Süd	Wohnbaufläche-Planung	Wohnbaufläche	Bebauungsplan rechtsverbindlich seit 22.12.2000	22.06.2012
B 3	Rottenburg-Kernstadt	An der Hochschule für Kirchenmusik	SO-Bestand	Wohnbaufläche	Bebauungsplan rechtsverbindlich seit 22.12.2000	22.06.2012
B 4	Rottenburg-Baisingen	Seewiesen	Wohnbaufläche-Planung	Wohnbaufläche	Bebauungsplan rechtsverbindlich seit 11.12.1998	22.06.2012
B 5	Rottenburg-Oettingen	Brandhecke West	Wohnbaufläche-Planung	Wohnbaufläche	Bebauungsplan rechtsverbindlich seit 16.05.2003	22.06.2012
B 6	Rottenburg-Oettingen	Gassenäcker	Mischbaufläche	Gewerbliche Baufläche	Bebauungsplan rechtsverbindlich seit 06.02.2004	22.06.2012
B 7	Rottenburg-Ergenzingen	Baisinger Weg	Wohnbaufläche-Planung	Wohnbaufläche	Bebauungsplan rechtsverbindlich seit 29.10.1999	22.06.2012
B 8	Rottenburg-Frommenhausen	Dieteweg	Wohnbaufläche-Planung	Wohnbaufläche	Bebauungsplan rechtsverbindlich seit 29.10.1999	22.06.2012
B 9	Rottenburg-Hailfingen	Etzweisen II	Gewerbliche Baufläche-Planung	Gewerbliche Baufläche	Bebauungsplan rechtsverbindlich seit 05.02.1999	22.06.2012
B 10	Rottenburg-Kiebingen	Fünfjahrin Morgain II	Wohnbaufläche-Planung	Wohnbaufläche	Bebauungsplan rechtsverbindlich seit 28.06.1998	22.06.2012
B 11	Rottenburg-Obernau	Leimengrüble	Gewerbliche Baufläche-Planung	Gewerbliche Baufläche	Bebauungsplan rechtsverbindlich seit 02.05.2003	22.06.2012
B 12	Rottenburg-Schwalldorf	Weingärtle Nord	Wohnbaufläche-Planung	Wohnbaufläche	Bebauungsplan rechtsverbindlich seit 13.09.1995	22.06.2012
B 13	Rottenburg-Schwalldorf	Brühl II	Mischbaufläche	Wohnbaufläche	Bebauungsplan rechtsverbindlich seit 08.06.2006	22.06.2012
B 14	Rottenburg-Seebronn	Hinter dem Dorf I	Wohnbaufläche-Planung	Wohnbaufläche	Bebauungsplan rechtsverbindlich seit 20.06.2004	22.06.2012
B 15	Rottenburg-Seebronn	Wiesenäcker-Erweiterung	Gewerbliche Baufläche-Planung	Gewerbliche Baufläche	Bebauungsplan rechtsverbindlich seit 05.04.2002	22.06.2012
B 16	Rottenburg-Weiler	Grabenäcker	SO-Schuppen - Planung	SO-Schuppen	Bebauungsplan rechtsverbindlich seit 16.03.1998	22.06.2012
B 17	Rottenburg-Weiler	Hülenbäumen	Wohnbaufläche-Planung	Wohnbaufläche	Bebauungsplan rechtsverbindlich seit 09.02.1997	22.06.2012
B 18	Rottenburg-Wendelsheim	Gaßäcker	Wohnbaufläche-Planung	Wohnbaufläche	Bebauungsplan rechtsverbindlich seit 30.06.2004	22.06.2012
B 19	Rottenburg-Wurmlingen	Brunnring IA	Wohnbaufläche-Planung	Wohnbaufläche	Bebauungsplan rechtsverbindlich seit 29.10.1999	22.06.2012
B 20	Rottenburg-Wurmlingen	Pfäffinger Straße-Erweiterung	Gewerbliche Baufläche-Planung	Gewerbliche Baufläche	Bebauungsplan rechtsverbindlich seit 19.09.2005	22.06.2012
B 21	Hirrlingen	Bibis	Wohnbaufläche-Planung	Wohnbaufläche	Bebauungsplan rechtsverbindlich seit 16.03.2006	22.06.2012
B 22	Hirrlingen	Hinter der Kirche II	Gewerbliche Baufläche-Planung	Gewerbliche Baufläche	Bebauungsplan rechtsverbindlich seit 16.03.2006	22.06.2012
B 23	Starzach-Bierlingen	Stock-Berg	Mischbaufläche-Planung	Wohnbaufläche	Bebauungsplan rechtsverbindlich seit 23.11.2007	22.06.2012
B 24	Starzach-Bierlingen	Erweiterung Stumpacher Weg	Landwirtschaft. Fläche	Gewerbliche Baufläche	Bebauungsplan rechtsverbindlich seit 30.04.2009	22.06.2012
B 25	Starzach-Börstingen	Schlosspark	Landwirtschaft. Fläche	Wohnbaufläche	Bebauungsplan rechtsverbindlich seit 15.09.2008	22.06.2012
B 26	Starzach-Sulzau	Mühlacker III	Wohnbaufläche-Planung	Wohnbaufläche	Bebauungsplan rechtsverbindlich seit 30.06.2009	22.06.2012
B 27	Rottenburg-Weiler	Siebentälerstraße	Gemeinbedarf	Wohnbaufläche	Bebauungsplan rechtsverbindlich seit 13.06.2013	16.10.2015
B 28	Rottenburg-Kernstadt	Gewerbepark Dätzweg	Gewerbliche Baufläche	SO-Einzelhandel	Bebauungsplan rechtsverbindlich seit 04.10.2013	16.10.2015
B 29	Rottenburg-Baisingen	Ahnengärten	Eingeschränktes Gewerbegebiet - Planung	Eingeschränktes Gewerbegebiet - Bestand	Bebauungsplan rechtsverbindlich seit 13.12.2013	08.07.2016
B 30	Rottenburg-Baisingen	Hinter dem Schlossgarten	Wohnbaufläche-Planung	Wohnbaufläche-Bestand	Bebauungsplan rechtsverbindlich seit 22.03.2013	08.07.2016
B 31	Rottenburg-Ergenzingen	Ergenzingen-Ost 1. Erweiterung	Gewerbliche Baufläche-Planung	Gewerbliche Baufläche-Bestand	Bebauungsplan rechtsverbindlich seit 22.03.2013	08.07.2016
B 32	Rottenburg-Ergenzingen	Hölzsteig-Erweiterung	Gewerbliche Baufläche-Planung	Gewerbliche Baufläche-Bestand	Bebauungsplan rechtsverbindlich seit 05.02.1999	08.07.2016
B 33	Rottenburg-Hemmendorf	Hahnenbühl	Wohnbaufläche-Planung	Wohnbaufläche-Bestand	Bebauungsplan rechtsverbindlich seit 17.01.2014	08.07.2016
B 34	Rottenburg-Obernau	Bachäcker II	Wohnbaufläche-Planung / Grünfläche	Wohnbaufläche-Bestand / Grünfläche	Bebauungsplan rechtsverbindlich seit 16.05.2002	08.07.2016
B 35	Rottenburg-Obendorf	Ortsmitte	Wohnbaufläche-Planung Mischbaufläche	Wohnbaufläche-Bestand	Bebauungsplan rechtsverbindlich seit 26.02.2011	08.07.2016
B 36	Rottenburg-Obendorf	Schuppenanlage Lehmetsäcker	SO-Schuppengebiet - Planung	SO-Schuppengebiet - Bestand	Bebauungsplan rechtsverbindlich seit 18.01.2000	08.07.2016
B 37	Rottenburg-Schwalldorf	Brühl	Gemeinbedarf Grundschule - Planung	Gemeinbedarf Grundschule - Bestand	Bebauungsplan rechtsverbindlich seit 09.01.1999	08.07.2016
B 38	Rottenburg-Wurmlingen	Bühlen	Wohnbaufläche-Planung	Wohnbaufläche-Bestand	Bebauungsplan rechtsverbindlich seit 02.01.1998	08.07.2016
B 39	Rottenburg-Ergenzingen	Öchsner I	Wohnbaufläche-Planung Landwirt. Fläche	Wohnbaufläche-Bestand Grünfläche	Bebauungsplan rechtsverbindlich seit 13.09.2014	08.07.2016
B 40	Rottenburg-Hemmendorf	Lettenbreite Süd	Wohnbaufläche-Planung Landwirt. Fläche	Wohnbaufläche-Bestand Grünfläche	Bebauungsplan rechtsverbindlich seit 27.02.1992	08.07.2016
B 41	Hirrlingen	Bibis, 3. Änderung	Wohnbaufläche-Planung	Wohnbaufläche-Bestand	Bebauungsplan rechtsverbindlich seit 28.11.2013	08.07.2016
B 42	Hirrlingen	Kleinterzucht-anlage	Grünfläche - Bestand	Sonstiges Sondergebiet - Bestand	Bebauungsplan rechtsverbindlich seit 28.09.2000	08.07.2016
B 43	Hirrlingen	Am Tuchhäusle	Landwirt. Fläche - Bestand	Grünfläche - Bestand	Bebauungsplan rechtsverbindlich seit 15.01.2004	08.07.2016
B 44	Neustetten-Remmingsheim	Brühl / Schelmenacker	Wohnbaufläche - Planung	Wohnbaufläche - Bestand	Bebauungsplan rechtsverbindlich seit 28.06.2006	08.07.2016
B 45	Neustetten-Remmingsheim	Gärten I	Wohnbaufläche-Planung	Wohnbaufläche-Bestand	Bebauungsplan rechtsverbindlich seit 28.06.2006	08.07.2016
B 46	Neustetten-Remmingsheim	Remmingsheim-Südost	Wohnbaufläche-Planung Mischbaufläche	Wohnbaufläche-Bestand Mischbaufläche	Bebauungsplan rechtsverbindlich seit 24.07.1997	08.07.2016
B 47	Neustetten-Remmingsheim	Hauser Feld	Gewerbliche Baufläche-Planung	Gewerbliche Baufläche-Bestand	Bebauungsplan rechtsverbindlich seit 24.11.1994	08.07.2016
B 48	Neustetten-Remmingsheim	Hauser Weg/ Lichtäcker	Gewerbliche Baufläche - Planung	Gewerbliche Baufläche - Bestand	Bebauungsplan rechtsverbindlich seit 01.09.1979	08.07.2016
B 49	Neustetten-Neilingsheim	Ob den Gärten III	Wohnbaufläche-Planung Landwirt. Fläche	Wohnbaufläche-Bestand Landwirt. Fläche	Bebauungsplan rechtsverbindlich seit 24.07.2003	08.07.2016
B 50	Neustetten-Wolfenhausen	Letten	Wohnbaufläche - Planung	Wohnbaufläche - Bestand Landwirt. Fläche	Bebauungsplan rechtsverbindlich seit 20.04.2000	08.07.2016
B 51	Starzach-Felldorf	Dorfgärten	Mischbaufläche - Bestand u. Planung	Mischbaufläche - Bestand	Bebauungsplan rechtsverbindlich seit 27.02.2015	08.07.2016
B 52	Starzach-Wachendorf	Wohn- und Freizeitgebiet Holzwiesen - Großholzer Weg	Wohnbaufläche - Planung Grünfläche	Wohnbaufläche - Bestand Grünfläche	Bebauungsplan rechtsverbindlich seit 17.12.1999	08.07.2016
B 53	Starzach-Wachendorf		Wohnbaufläche - Planung Mischbaufläche	Wohnbaufläche - Bestand	Bebauungsplan rechtsverbindlich seit 10.06.1994	08.07.2016

VERFAHRENSVERMERKE

Änderungen des Flächennutzungsplanes
Ä 43

Änderungsbeschluss gem. § 2 (1) BauGB am 09.07.2018
Ortsübliche Bekanntmachung am 09.08.2018

Öffentlichkeitsbeteiligung
gem. § 3 (2) BauGB vom 01.03.2017 bis .....

Feststellungsbeschluss am .....

Es wird bestätigt, dass der Inhalt dieses Planes, sowie die schriftlichen Festsetzungen mit den hierzu ergangenen Beschlüssen des Gemeinderats der Stadt Rottenburg am Neckar übereinstimmen.

Rottenburg am Neckar, den .....

.....
Erster Bürgermeister

.....
Leiterin des Stadtplanungsamtes

Das Regierungspräsidium Tübingen hat die Änderungen des Flächennutzungsplanes gem. § 6 (1) BauGB mit Erlass vom .....
.....
genehmigt.

Rottenburg am Neckar, den .....

.....

Die Genehmigung der Änderung des Flächennutzungsplanes ist gem. § 6 (5) BauGB am ..... bekanntgemacht worden. Mit dieser Bekanntmachung wurde die Flächennutzungsplan-Änderung wirksam.

ZEICHENERKLÄRUNG

	Bestand	Planung
Grenze des Planungsbereiches (§ 5 Abs. 1 BauGB)		
Gemeindegrenzen		
Art der baulichen Nutzung (§ 1 Abs. 1 BauNVO)		
Wohnbauflächen (§ 1 Abs. 1 Nr. 1 BauNVO)		
Gemischte Bauflächen (§ 1 Abs. 1 Nr. 2 BauNVO)		
Gewerbliche Bauflächen (§ 1 Abs.1 Nr.3 BauNVO)		
Eingeschränktes Gewerbegebiet (§ 1 Abs. 2 Nr. 8 BauNVO)		
Sonderbauflächen (§ 1 Abs. 1 Nr. 4 BauNVO)		
Sondergebiete die der Erholung dienen z.B. Gartenhausgebiet / Ferienhausgebiet (§ 10 BauNVO)		
Sonstige Sondergebiete z.B. Kurgebiete / Schuppengebiete (§ 11 BauNVO)		
Sanierungsgebiet (§ 5 Abs. 4 BauGB)	SAN	
Bauliche Anlagen und Einrichtungen für den Gemeinbedarf (§ 5 Abs. 2 Nr. 2 BauGB)		
Öffentliche Verwaltungen		
Schule		
Kindergarten / Altersheim		
Kirche		
Krankenhaus		
Kulturellen Zwecken dienende Gebäude		
Sportlichen Zwecken dienende Gebäude		
Post / Fernmeldeeinrichtungen	Post	
Feuerwehr	F	
Flächen für den überörtlichen Verkehr und für die örtlichen Hauptverkehrszüge (§ 5 Abs. 2 Nr. 3 BauGB)		
Autobahn		
Überörtliche Hauptverkehrsstraßen		
Örtliche Hauptverkehrsstraßen		
Freihaltetrasse (§ 5 Abs.4 BauGB)		
Ortsdurchfahrtsgrenzen		
Erschließungsbereich	E	
Verknüpfungsbereich	V	
Hauptamtsrichtung		
Öffentliche Parkflächen / Parkhaus	P	
Bahnanlagen und Bahnhof		
Flächen für Versorgungsanlagen, für die Abfallentsorgung und die Abwasserbeseitigung sowie Anlagenzeigen (§ 5 Abs. 2 Nr. 4 BauGB)		
Elektrizitätswerk		
Umspannwerk		
Trafostation		
Brunnen / Quelle		
Wasserwerk		
Pumpwerk		
Hochbehälter		
Kläranlage		
Regenüberlaufbecken		
Regenrückhaltebecken / Hochwasserrückhaltebecken		
Erlaubnisbidesponie		
Bauschuttdeponie		
Hinweis: Für das Plangebiet wurde eine "Historische Erhebung altlastverdächtiger Flächen" sowie eine "Historische Erhebung altlastverdächtiger Flächen" erstellt. Im Anhang 4 sind Erhebungsbereich und alle mit dem Handlungsbedarf "B" und "E" angeführten Altstandorte und Altablagerungen mit Flurstücksnummern aufgeführt.		
Hauptversorgungs- und Hauptabwasserleitungen (§ 5 Abs. 2 Nr. 4 BauGB)		
oberirdisch: Elektro-Freileitung unterirdisch: W= Wasser, G= Gas, A= Abwasser, K= Elektro-Kabel, O= Öffentleitung		
Richtfunkstrecke mit Sendeanlage		
Grünflächen (§ 5 Abs. 2 Nr. 5 BauGB)		
Parkanlagen		
Sportplatz		
Tennis		
Spielplatz		
Friedhof		
Golf		
Schießsport		
Gärtnerei		
Dauerkleingärten		
Wasserflächen und Flächen für die Wasserwirtschaft, den Hochwasserschutz und die Regelung des Wasserabflusses (§ 5 Abs. 2 Nr. 7 BauGB)		
Wasserflächen		
Überschwemmungsflächen		
WHWasserschutzgebiete, Zone I-III		
H=Heilquellenschutzgebiete, Zone I-III		
Flächen für Aufschüttungen, Abgrabungen oder für die Gewinnung von Bodenschätzen (§ 5 Abs. 2 Nr. 8 BauGB)		
Flächen für Aufschüttungen		
Flächen für Abgrabungen		
Rekultivierung	R	R
Flächen für die Land- und Forstwirtschaft (§ 5 Abs. 2 Nr. 9 BauGB)		
Flächen für die Landwirtschaft		
Waldflächen		
Genehmigte Rebaufläuflächen	W	
Aussiedlerhof	A	
Flächen für Maßnahmen zum Schutz, zur Pflege und Entwicklung von Natur und Landschaft (§ 5 Abs. 2 Nr. 10 BauGB)		
Flächen für Maßnahmen z. B. an Bachläufen		
Ortsrandeingrünung		
Flächen zur Entwicklung von Natur und Landschaft (§ 5a BauGB) s. Landschaftsplan Anhang 6	Entw.	
Umgrenzung von Schutzgebieten und Schutzobjekten im Sinne des Naturschutzrechts des Denkmalschutzgesetzes, sowie nach anderen gesetzlichen Vorschriften festgesetzte Nutzungsregelungen (§ 5 Abs. 4 BauGB)		
Naturschutzgebiet	N	N
Landschaftsschutzgebiet	L	L
Naturdenkmal (flächenhaft) mit Nummer	ND x/6	ND
Naturdenkmal (Einzelschöpfung) mit Nummer	ND x/6	ND
Geschützter Grünbestand	GB	
Biotope § 24a NatSchG soweit im Bereich des Flächennutzungsplanes (ausgenommen siehe Erläuterungsbericht Anhang 2)	79	1
Archäologische Kulturdenkmale (Vor- und Frühgeschichte, Mittelalter)	D	M	D	1-3

Hinweis:
Bau- und Kunstdenkmale (Landesdenkmalamt) § 2 DSchG und § 12 DSchG sind im Anhang 1 zum Erläuterungsbericht aufgeführt.

Wegen Wahrung der Übersichtlichkeit und Lesbarkeit der Flächennutzungsplanung (M 1:10 000) sind im Plan nicht dargestellt:

- Altlasten "Historische Erhebung altlastverdächtiger Flächen"
- Biotope § 24a NatSchG (außer im Bereich gegl. Bauflächen)
- Bau- und Kunstdenkmale (Landesdenkmalamt)

Sie wurden in den Erläuterungsbericht aufgenommen:

- Anhang 1 Bau- und Kunstdenkmale geschützt nach §§ 2 und 12 DSchG
- Anhang 2 Schutzgebiete nach dem BNatSchG/NatSchG
  - Natur- und Landschaftsschutzgebiete, Naturdenkmale
  - Geschützte Grünbestände
  - Biotope nach § 24a NatSchG
- Anhang 4 Altlasten "Historische Erhebung altlastverdächtiger Flächen, Handlungsbedarf "B" und "E"

Die Anhänge 1, 2 und 4 zum Erläuterungsbericht sind verbindlicher Bestandteil dieser Flächennutzungsplanung.

von der Genehmigung ausgenommen

Vereinbarte Verwaltungsgemeinschaft der Stadt Rottenburg am Neckar mit den Gemeinden Hirrlingen, Neustetten und Starzach

GEMEINSAMER FLÄCHENNUTZUNGSPLAN
ÜBERSICHTSPLAN ALLER RECHTSWIRKSAMEN DARSTELLUNGEN
PLANFASSUNG VOM 17.08.2018

Maßstab 1 : 20.000 Stadtplanungsamt Rottenburg am Neckar